

**UNIVERSITAS XXI-
ECONÓMICO:
NIVEL INICIAL-MEDIO**

TERCERA SESIÓN

4. Módulo Justificantes de Gasto

- | | |
|--------------------------------------|----------------------------------|
| A. Comisiones de Servicio (18 abril) | |
| B. Pago Directo | F. ACF |
| C. Líneas | G. Módulos Fiscales |
| D. Agrupación de Gasto | H. Factura electrónica |
| E. Integración UXXI-INV | I. Consultas Proveedores por web |

TIPOS DE PAGO

P
A
G
O

D
I
R
E
C
T
O

- Material inventariable superior a 300 €.
Requiere informe de inventario
- Compras superiores a 1.500 € (excepto dietas)
- Las compras o servicios superiores a 18.000 €.
Requieren expediente de contratación.
- En el caso de Obras, requerirán expediente
De contratación cuando superen 50.000 €.

C
A
J
A

F
I
J
A

- Mat. inventariable
que no supere 300 €.
- Pagos que no superen
los 1.500 €.
- Dietas.

A. Pago Directo

Recomendaciones para la correcta gestión del gasto (II):
(art. 28 Normas de Ejecución y Funcionamiento Presupuesto 2016)

Comprobaciones previas a imputación en UXXI:

- A. Existe saldo suficiente en la partida presupuestaria
- B. Factura original
- C. Facturas internas: Número de cargo interno
- D. Visto bueno del responsable en factura
- E. Bienes de carácter inventariable:
 - Especificar su condición de inventariable (en descripción)
 - Deben ir en factura independiente
 - Adjuntar diligencia de inventario

B. Pago Directo

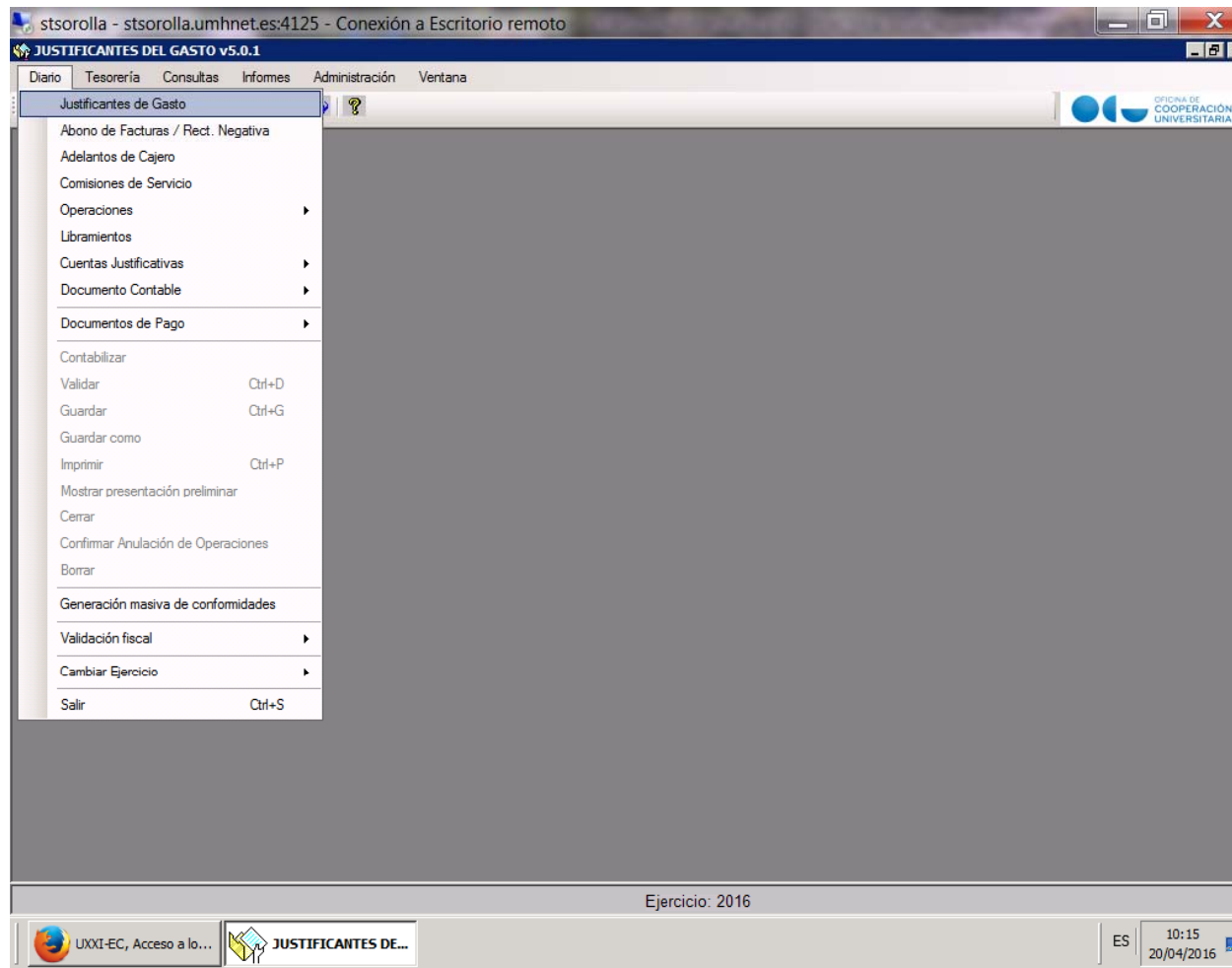

1. Pestaña General

- Descripción : Ha de ser Clara y Concisa. De ella se debe poder deducir qué es, para qué sirve, y qué tiene de particular (en contabilidad) por ejemplo si es inventariable o está relacionado con otro documento.
- Fecha Emisión: la que aparece en la factura
- N.I.F./C.I.F. Tercero (Interesado/Proveedor)
(IMPORTANTE: Si no aparece solicitar alta)
- Número Factura (y en su caso el nº de serie)
- Carácter:
 - Original (Facturas externas)
 - Cargo Interno (Facturas Internas)
- Detallar por líneas

Fechas importantes

- **Fecha de Emisión:** La que como tal consta en la propia factura.
- **Fecha de entrada en el registro administrativo:** No se refiere a cuando la recibe el usuario que debe imputar la factura, sino cuando la recibe la universidad, ya sea un profesor, un técnico, el conserje etc.
- **Fecha de entrada en el registro contable:** Es la fecha en la que generamos en el aplicativo Universitat XXI-Económico el justificante de gasto correspondiente.
- **Fecha de conformidad:** Fecha en la que el responsable de los fondos firma la conformidad de la factura, por lo general **coincidirá con la fecha de imputación.**

Consulta Paramétrica de Justificantes del Gasto

General Administración Ayuda

Oficina de Cooperación Universitaria

Selec.	Nº reg. justific.	Descripción	Nif Proveedor	Nombre Proveedor
<input checked="" type="checkbox"/>	2011/000000000005	Justificante del gasto		
<input checked="" type="checkbox"/>	2011/000000000007	General Administración Ayuda		EFEBVRE, S.A.
<input checked="" type="checkbox"/>	2011/000000000007			RSITARIA D'INV
<input checked="" type="checkbox"/>	2011/000000000021			
<input checked="" type="checkbox"/>	2011/000000000123			
<input checked="" type="checkbox"/>	2011/000000000206			
<input checked="" type="checkbox"/>	2011/000000000278			
<input checked="" type="checkbox"/>	2011/000000000344			
<input checked="" type="checkbox"/>	2011/000000000405			
<input checked="" type="checkbox"/>	2011/000000000406			
<input checked="" type="checkbox"/>	2011/000000000536			
<input checked="" type="checkbox"/>	2011/000000000611			
<input checked="" type="checkbox"/>	2011/000000000789			
<input checked="" type="checkbox"/>	2011/000000000851			
<input checked="" type="checkbox"/>	2011/000000000930			
<input checked="" type="checkbox"/>	2011/000000000930			
<input checked="" type="checkbox"/>	2011/000000000935			
<input checked="" type="checkbox"/>	2011/000000000935			
<input checked="" type="checkbox"/>	2011/000000000936			
<input checked="" type="checkbox"/>	2011/000000000936			
<input checked="" type="checkbox"/>	2011/000000000936			
<input checked="" type="checkbox"/>	2011/000000000936			
<input checked="" type="checkbox"/>	2011/000000000946			
<input checked="" type="checkbox"/>	2011/00000001143			
<input checked="" type="checkbox"/>	2011/00000001261			
<input checked="" type="checkbox"/>	2011/00000001306			
<input checked="" type="checkbox"/>	2011/00000001358			
<input checked="" type="checkbox"/>	2011/00000001359			
<input checked="" type="checkbox"/>	2011/00000001367			
<input checked="" type="checkbox"/>	2011/00000001368			
<input checked="" type="checkbox"/>	2011/00000001465			
<input checked="" type="checkbox"/>	2011/00000001571			
<input checked="" type="checkbox"/>	2011/00000001742			
<input checked="" type="checkbox"/>	2011/00000001745			
<input checked="" type="checkbox"/>	2011/00000001746	Intereses de demora ctro gto AMJD06. Pro	52900568D	MINISTERIO DE CIENCIA E INNOVACIÓN
<input checked="" type="checkbox"/>	2011/000000019729	Regularización de intereses generados po	54611001A	GENERALITAT VALENCIANA
<input checked="" type="checkbox"/>	2011/000000019992	Reunión del servicio con el Vicerector	B54284773	EL ANTOJITO
<input checked="" type="checkbox"/>	2011/000000020763	PRÁCTICAS JULIO	48633459I	CASTILLO GAS, MARIÀ MONSERRATE

Elementos

General Administrativo Económico Datos Fiscales Agrupaciones Imputación Pago Otros Datos

Número de registro justificante: 2011/000000014658

Descripción: ASISTENCIA TÉCNICA UNIVERSITAT X XI - MÓDULO ECONÓMICO

Fecha emisión: 31/05/2011

N.I.F. / C.I.F.: A80897770 Del: 0 COOPERACION UNIVERSITARIA

Número serie: Número justificante / factura: 11000651

Municipio emisión:

Carácter justificante del gasto

Original
 Duplicado Razón emisión duplicado:
 Cargo Interno Cargo interno:
 Interno

Abonar / Rect. Negativa Ver Abonos / Rect. Negativas

Asociado a factura Histórico Detallar por líneas Nº líneas: 0

LXXI - ECONÓMICO, Sis... JUSTIFICANTES DEL GA... Consulta Justificantes de... Consulta Paramétrica de... Justificante del gasto 14:53

2. Pestaña Administrativo

Señalar tipo de pago:

- **PAGO DIRECTO**

Material inventariable superior a 300 €

Duración mayor que un año

Siempre inventariable:

Material informático

Material audiovisual

Mobiliario

Requiere informe de inventario

Importe superior 1.500 € (excepto dietas)

- **CAJA FIJA**

Importe inferior a 1.500€ (excepto dietas)

Dietas

Material inventariable que no supere los 300€

Windows taskbar: cisne - cisne.umhnet.es:4125 - Conexión a Escritorio remoto

Browser: Consulta Paramétrica de Justificantes del Gasto

Menu: General Administración Ayuda

Toolbar: [Icons]

Logo: Oficina de Cooperación Universitaria

Selec.	Nº reg. justific.	Descripción	Nif Proveedor	Nombre Proveedor
<input checked="" type="checkbox"/>	2011/000000000005	Justificante del gasto		
<input checked="" type="checkbox"/>	2011/000000000007	General Administración Ayuda		EFEBVRE, S.A.
<input checked="" type="checkbox"/>	2011/000000000021			RSITARIA D'INV
<input checked="" type="checkbox"/>	2011/000000000123			
<input checked="" type="checkbox"/>	2011/000000000206			
<input checked="" type="checkbox"/>	2011/000000000278			
<input checked="" type="checkbox"/>	2011/000000000344			
<input checked="" type="checkbox"/>	2011/000000000405			
<input checked="" type="checkbox"/>	2011/000000000406			
<input checked="" type="checkbox"/>	2011/000000000536			
<input checked="" type="checkbox"/>	2011/000000000611			
<input checked="" type="checkbox"/>	2011/000000000789			
<input checked="" type="checkbox"/>	2011/000000000851			
<input checked="" type="checkbox"/>	2011/000000000930			
<input checked="" type="checkbox"/>	2011/000000000930			
<input checked="" type="checkbox"/>	2011/000000000935			
<input checked="" type="checkbox"/>	2011/000000000935			
<input checked="" type="checkbox"/>	2011/000000000936			
<input checked="" type="checkbox"/>	2011/000000000936			
<input checked="" type="checkbox"/>	2011/000000000936			
<input checked="" type="checkbox"/>	2011/000000000946			
<input checked="" type="checkbox"/>	2011/00000001143			
<input checked="" type="checkbox"/>	2011/00000001261			
<input checked="" type="checkbox"/>	2011/00000001306			
<input checked="" type="checkbox"/>	2011/00000001358			
<input checked="" type="checkbox"/>	2011/00000001359			
<input checked="" type="checkbox"/>	2011/00000001367			
<input checked="" type="checkbox"/>	2011/00000001368			
<input checked="" type="checkbox"/>	2011/00000001465			SA S.A.
<input checked="" type="checkbox"/>	2011/00000001571			
<input checked="" type="checkbox"/>	2011/00000001742			
<input checked="" type="checkbox"/>	2011/00000001745			RRATE
<input checked="" type="checkbox"/>	2011/00000001746	Intereses de demora ctro gto AMJD06. Pro	52800568D	MINISTERIO DE CIENCIA E INNOVACIÓN
<input checked="" type="checkbox"/>	2011/000000019729	Regularización de intereses generados po	54611001A	GENERALITAT VALENCIANA
<input checked="" type="checkbox"/>	2011/000000019992	Reunión del servicio con el Vicerrector	B54284773	EL ANTOJITO
<input checked="" type="checkbox"/>	2011/000000020769	PRÁCTICAS JULIO	48539499I	CÁSTILLO GAS. MARÍA MONSEBRATE

Modal window: Justificante del gasto

General | Administrativo | Económico | Datos Fiscales | Agrupaciones | Imputación | Pago | Otros Datos

Número de registro justificante: 2011/000000014658

Descripción: ASISTENCIA TÉCNICA UNIVERSITAS XXI - MÓDULO ECONÓMICO

Fecha emisión: 31/05/2011

N.I.F. / C.I.F.: A80897770 Del: COOPERACION UNIVERSITARIA

Número serie: Número justificante / factura: 11000651

Municipio emisión:

Carácter justificante del gasto:

Original
 Duplicado Razón emisión duplicado:
 Cargo Interno Cargo interno:
 Interno

Abonar / Rect. Negativa Ver Abonos / Rect. Negativas

Asociado a factura Histórico Detallar por líneas Nº líneas: 0

Windows taskbar: LXXI - ECONÓMICO, Sis... JUSTIFICANTES DEL GA... Consulta Justificantes de... Consulta Paramétrica de ... Justificante del gasto 14:53

3. Pestaña Económico

- *Importe neto*: Base Imponible (sin aplicar impuestos)
- *IVA*: es conveniente introducir el porcentaje y cotejar el importe con la factura
- *Retenciones*: Igualmente introduciremos preferentemente el % y cotejaremos el resultado de la retención que corresponda en su caso: IRPF, IVA Intracomunitario, otras...
- *Prorrata*: Se nos indicará en cada caso si soportamos el IVA como más importe del gasto (Prorrata 0%), si nos lo deducimos por completo (Prorrata 100%) o debemos prorratear la deducción (Prorrata [11]%)
- Cotejamos con la factura los importes, antes de continuar.

Windows title bar: cisne - cisne.umhnetes:4125 - Conexión a Escritorio remoto
 Browser address bar: Consulta Paramétrica de Justificantes del Gasto

Menu: General Administración Ayuda

Toolbar: [Icons for Print, Copy, Paste, Refresh, Help]

Logo: Oficina de Cooperación Universitaria

Selec.	Nº reg. justific.	Descripción	Nif Proveedor	Nombre Proveedor
<input checked="" type="checkbox"/>	2011/000000000058	Justificante del gasto		EFEBVRE, S.A.
<input checked="" type="checkbox"/>	2011/00000000007	General Administración Ayuda		RSITARIA D'INV
<input checked="" type="checkbox"/>	2011/000000000074			
<input checked="" type="checkbox"/>	2011/000000000021			
<input checked="" type="checkbox"/>	2011/000000000123			
<input checked="" type="checkbox"/>	2011/000000000206			
<input checked="" type="checkbox"/>	2011/000000000278			
<input checked="" type="checkbox"/>	2011/000000000344			
<input checked="" type="checkbox"/>	2011/000000000405			
<input checked="" type="checkbox"/>	2011/000000000406			
<input checked="" type="checkbox"/>	2011/000000000536			
<input checked="" type="checkbox"/>	2011/000000000611			
<input checked="" type="checkbox"/>	2011/000000000789			
<input checked="" type="checkbox"/>	2011/000000000851			
<input checked="" type="checkbox"/>	2011/000000000930			
<input checked="" type="checkbox"/>	2011/000000000930			
<input checked="" type="checkbox"/>	2011/000000000935			
<input checked="" type="checkbox"/>	2011/000000000936			
<input checked="" type="checkbox"/>	2011/000000000936			
<input checked="" type="checkbox"/>	2011/000000000936			
<input checked="" type="checkbox"/>	2011/000000000936			
<input checked="" type="checkbox"/>	2011/000000000946			
<input checked="" type="checkbox"/>	2011/00000001143			
<input checked="" type="checkbox"/>	2011/00000001261			
<input checked="" type="checkbox"/>	2011/00000001306			
<input checked="" type="checkbox"/>	2011/00000001358			
<input checked="" type="checkbox"/>	2011/00000001359			
<input checked="" type="checkbox"/>	2011/00000001367			
<input checked="" type="checkbox"/>	2011/00000001368			
<input checked="" type="checkbox"/>	2011/00000001465			A S.A.
<input checked="" type="checkbox"/>	2011/00000001571			RRATE
<input checked="" type="checkbox"/>	2011/00000001742			
<input checked="" type="checkbox"/>	2011/00000001745			
<input checked="" type="checkbox"/>	2011/00000001746	Intereses de demora ctro gto AMJD06. Pro	S28005680	MINISTERIO DE CIENCIA E INNOVACIÓN
<input checked="" type="checkbox"/>	2011/000000019729	Regularización de intereses generados po	S4611001A	GENERALITAT VALENCIANA
<input checked="" type="checkbox"/>	2011/000000019992	Reunión del servicio con el Vicerrector	B54284773	EL ANTOJITO
<input checked="" type="checkbox"/>	2011/000000020769	PRACTICAS..IULIO	486384991	CASTILLO GAS. MARIA MONSERRATE

Modal window: Justificante del gasto

Buttons: Consultar Líneas, Ejecciones

Form fields:

- Nº unidades a las que hace referencia el justificante: []
- Importe principal a introducir:
 - Importe neto
 - Importe total
 - Importe bruto
- Importaciones
- Prorrata: Especial [7%]

Summary table:

Importe bruto	59,80		
Importe recargo	0,00	<input type="radio"/> %	0,00
Importe descuento	0,00	<input type="radio"/> %	0,00
Importe neto	59,80		
Importe IVA	10,76	<input checked="" type="radio"/> %	18
Importe total	70,56		<input type="checkbox"/> RE
Imp. Rtn. IRPF.....	0,00	<input type="radio"/> %	0
Imp. Rtn. IVA Intrac...	0,00	<input type="radio"/> %	0,00
Imp. Otra Retención...	0,00	<input type="radio"/> %	0,00
Importe Retención...	0,00		0,00
Líquido a pagar:	70,56		
IVA deducible	0,75		

Taskbar: LXXI - ECONÓMICO, Sis... JUSTIFICANTES DEL GA... Consulta Justificantes de... Consulta Paramétrica de ... Justificante del gasto 14:53

4. Pestaña Datos Fiscales

cisne - cisne.umhnet.es:4125 - Conexión a Escritorio remoto
 Consulta Paramétrica de Justificantes del Gasto

General Administración Ayuda

Oficina de Cooperación Universitaria

Selec.	Nº reg. justific.	Descripción	Nif Proveedor	Nombre Proveedor
<input checked="" type="checkbox"/>	2011/00000000005	Justificante del gasto		EFEBVRE, S.A.
<input checked="" type="checkbox"/>	2011/00000000007	General Administración Ayuda		RSITARIA D'INV
<input checked="" type="checkbox"/>	2011/00000000007			
<input checked="" type="checkbox"/>	2011/00000000021			
<input checked="" type="checkbox"/>	2011/00000000123			
<input checked="" type="checkbox"/>	2011/00000000206			
<input checked="" type="checkbox"/>	2011/00000000278			
<input checked="" type="checkbox"/>	2011/00000000344			
<input checked="" type="checkbox"/>	2011/00000000405			
<input checked="" type="checkbox"/>	2011/00000000406			
<input checked="" type="checkbox"/>	2011/00000000536			
<input checked="" type="checkbox"/>	2011/00000000611			
<input checked="" type="checkbox"/>	2011/00000000789			
<input checked="" type="checkbox"/>	2011/00000000851			
<input checked="" type="checkbox"/>	2011/00000000930			
<input checked="" type="checkbox"/>	2011/00000000930			
<input checked="" type="checkbox"/>	2011/00000000935			
<input checked="" type="checkbox"/>	2011/00000000935			
<input checked="" type="checkbox"/>	2011/00000000936			
<input checked="" type="checkbox"/>	2011/00000000936			
<input checked="" type="checkbox"/>	2011/00000000936			
<input checked="" type="checkbox"/>	2011/00000000946			
<input checked="" type="checkbox"/>	2011/00000001143			
<input checked="" type="checkbox"/>	2011/00000001261			
<input checked="" type="checkbox"/>	2011/00000001306			
<input checked="" type="checkbox"/>	2011/00000001358			
<input checked="" type="checkbox"/>	2011/00000001359			
<input checked="" type="checkbox"/>	2011/00000001367			
<input checked="" type="checkbox"/>	2011/00000001368			
<input checked="" type="checkbox"/>	2011/00000001465			
<input checked="" type="checkbox"/>	2011/00000001571			
<input checked="" type="checkbox"/>	2011/00000001742			
<input checked="" type="checkbox"/>	2011/00000001745			
<input checked="" type="checkbox"/>	2011/00000001745			
<input checked="" type="checkbox"/>	2011/000000019729	Regularización de intereses generados po	S4611001A	MINISTERIO DE CIENCIA E INNOVACIÓN GENERALITAT VALENCIANA
<input checked="" type="checkbox"/>	2011/000000019992	Reunión del servicio con el Vicerector	B54284773	EL ANTOJITO
<input checked="" type="checkbox"/>	2011/000000020769	PRÁCTICAS JULIO	486394991	CASTILLO GAS, MARIA MONSEBRATE

Elementos
 General Administrativo Económico Datos Fiscales Agrupaciones Imputación Pago Otros Datos

Intracomunitarios Otros Modelos Declaraciones

Casilla del modelo 347
 Clave: D Adquisic.bienes o servicios al margen de activ. empresarial o prof. por Ent. Públicas, > 3005,06
 Operación modelo 347: Arrendamiento

Casilla del modelo 190
 Clave:
 Subclave:

Casilla del modelo 296
 Clave:
 Subclave:

Casilla del modelo 180 Asignar Datos Fiscales
Retribuciones

Dinerarias	Percepción íntegra	Retenciones practicadas	
	Valoración	Ing. a cuenta efectuados	Ing. a cuenta repercutidos
	0,00	0,00	0,00
Especie			
	0,00	0,00	0,00

Atrasos

Ejercicio devengo	Reducciones	Gastos deducibles
	0	0

LXXI - ECONÓMICO. Sis... JUSTIFICANTES DEL GA... Consulta Justificantes de... Consulta Paramétrica de ... Justificante del gasto 14:54

5. Pestaña Imputación

Marcamos Imputar Justificante

APLICACIONES

Introducimos las aplicación/es e importe/s por aplicación

IVA DEDUCIBLE:

Si seleccionamos prorrata 0% IVA Deducible estará desactivado, en caso contrario pinchamos sobre el botón de los puntos suspensivos y seleccionamos con doble click la única opción que tenemos:

390001 H.P. IVA Soportado

RETENCIONES:

Si existe algún tipo de retención la reflejaremos en RETENCIONES (IRPF 320001, IRNR 320105, IVA Intracomunitario 391010,)

cisme - cisme.umhnetes:4125 - Conexión a Escritorio remoto
 Consulta Paramétrica de Justificantes del Gasto

General Administración Ayuda

Oficina de Cooperación Universitaria

Selec.	Nº reg. justific.	Descripción	Nif Proveedor	Nombre Proveedor
<input checked="" type="checkbox"/>	2011/00000000005	Justificante del gasto		EFEBVRE, S.A.
<input checked="" type="checkbox"/>	2011/00000000007	General Administración Ayuda		RSITARIA D'INV
<input checked="" type="checkbox"/>	2011/00000000007			
<input checked="" type="checkbox"/>	2011/00000000021			
<input checked="" type="checkbox"/>	2011/00000000023			
<input checked="" type="checkbox"/>	2011/000000000206			
<input checked="" type="checkbox"/>	2011/000000000278			
<input checked="" type="checkbox"/>	2011/000000000344			
<input checked="" type="checkbox"/>	2011/000000000405			
<input checked="" type="checkbox"/>	2011/000000000406			
<input checked="" type="checkbox"/>	2011/000000000536			
<input checked="" type="checkbox"/>	2011/000000000611			
<input checked="" type="checkbox"/>	2011/000000000789			
<input checked="" type="checkbox"/>	2011/000000000851			
<input checked="" type="checkbox"/>	2011/000000000930			
<input checked="" type="checkbox"/>	2011/000000000930			
<input checked="" type="checkbox"/>	2011/000000000935			
<input checked="" type="checkbox"/>	2011/000000000936			
<input checked="" type="checkbox"/>	2011/000000000936			
<input checked="" type="checkbox"/>	2011/000000000936			
<input checked="" type="checkbox"/>	2011/000000000936			
<input checked="" type="checkbox"/>	2011/000000000945			
<input checked="" type="checkbox"/>	2011/000000001143			
<input checked="" type="checkbox"/>	2011/000000001261			
<input checked="" type="checkbox"/>	2011/000000001306			
<input checked="" type="checkbox"/>	2011/000000001358			
<input checked="" type="checkbox"/>	2011/000000001359			
<input checked="" type="checkbox"/>	2011/000000001367			
<input checked="" type="checkbox"/>	2011/000000001368			
<input checked="" type="checkbox"/>	2011/000000001485			
<input checked="" type="checkbox"/>	2011/000000001571			
<input checked="" type="checkbox"/>	2011/000000001742			
<input checked="" type="checkbox"/>	2011/000000001745			
<input checked="" type="checkbox"/>	2011/0000000017461	Intereses de demora ctro gto AMJD06 Pro	528005680	MINISTERIO DE CIENCIA E INNOVACIÓN
<input checked="" type="checkbox"/>	2011/0000000019729	Regularización de intereses generados po	54611001A	GENERALITAT VALENCIANA
<input checked="" type="checkbox"/>	2011/0000000019992	Reunión del servicio con el Vicerector	B54284773	EL ANTOJITO
<input checked="" type="checkbox"/>	2011/0000000020769	PRACTICAS JULIO	486384991	CASTILLO GAS, MARIA MONSEBBATE

Ejelementos
 General | Administrativo | Económico | Datos Fiscales | Agrupaciones | **Imputación** | Pago | Otros Datos

Número de operación de imputación: 2011/00028095 Anular

Imputar justificante No Imputar justificante

Fecha de imputación: 07/06/2011 Ejercicio Aplicaciones: 2011

Importe a Imputar	IVA Deducible	Retenciones
69,81	0,75	0,00

APLICACIONES

Orgánica	Funcional	Económica	Importe
14.01	1220	227.06	69,81

IVA DEDUCIBLE

Orgánica Libre	Descuento	Importe
	390001	0,75

RETENCIONES

Orgánica Libre	Descuento	Importe

UXXI - ECONÓMICO, Sis... JUSTIFICANTES DEL GA... Consulta Justificantes de... Consulta Paramétrica de ... Justificante del gasto 14:54

6. Pestaña Otros Datos

Podemos consultar:

- *Documento Contable (fases O, ADO) que generaremos a continuación*
- *Expedientes que confeccionamos anteriormente (en su caso)*

cisne - cisne.umhnet.es:4125 - Conexión a Escritorio remoto
 Consulta Paramétrica de Justificantes del Gasto

General Administración Ayuda

Oficina de Cooperación Universitaria

Selec.	Nº reg. justific.	Descripción	Nif Proveedor	Nombre Proveedor
<input checked="" type="checkbox"/>	2011/000000000005	Justificante del gasto		
<input checked="" type="checkbox"/>	2011/000000000007	General Administración Ayuda		
<input checked="" type="checkbox"/>	2011/000000000007			
<input checked="" type="checkbox"/>	2011/000000000021			
<input checked="" type="checkbox"/>	2011/000000000123			
<input checked="" type="checkbox"/>	2011/000000000206			
<input checked="" type="checkbox"/>	2011/000000000278			
<input checked="" type="checkbox"/>	2011/000000000344			
<input checked="" type="checkbox"/>	2011/000000000405			
<input checked="" type="checkbox"/>	2011/000000000406			
<input checked="" type="checkbox"/>	2011/000000000536			
<input checked="" type="checkbox"/>	2011/000000000611			
<input checked="" type="checkbox"/>	2011/000000000789			
<input checked="" type="checkbox"/>	2011/000000000851			
<input checked="" type="checkbox"/>	2011/000000000930			
<input checked="" type="checkbox"/>	2011/000000000930			
<input checked="" type="checkbox"/>	2011/000000000935			
<input checked="" type="checkbox"/>	2011/000000000935			
<input checked="" type="checkbox"/>	2011/000000000936			
<input checked="" type="checkbox"/>	2011/000000000936			
<input checked="" type="checkbox"/>	2011/000000000936			
<input checked="" type="checkbox"/>	2011/000000000946			
<input checked="" type="checkbox"/>	2011/00000001143			
<input checked="" type="checkbox"/>	2011/00000001261			
<input checked="" type="checkbox"/>	2011/00000001306			
<input checked="" type="checkbox"/>	2011/00000001358			
<input checked="" type="checkbox"/>	2011/00000001359			
<input checked="" type="checkbox"/>	2011/00000001367			
<input checked="" type="checkbox"/>	2011/00000001368			
<input checked="" type="checkbox"/>	2011/00000001465			
<input checked="" type="checkbox"/>	2011/00000001571			
<input checked="" type="checkbox"/>	2011/00000001742			
<input checked="" type="checkbox"/>	2011/00000001745			
<input checked="" type="checkbox"/>	2011/00000001746	Intereses de demora ctro glo AMJD06. Pro	S2800568D	MINISTERIO DE CIENCIA E INNOVACIÓN
<input checked="" type="checkbox"/>	2011/000000019729	Regularización de intereses generados po	S4611001A	GENERALITAT VALENCIANA
<input checked="" type="checkbox"/>	2011/000000019992	Reunión del servicio con el Vicerector	B54284773	EL ANTOJITO
<input checked="" type="checkbox"/>	2011/000000020769	PRACTICAS JULIO	48639499I	CASTILLO GAS MARIA MONSEBATE

Justificante del gasto

General Administración Ayuda

Elementos

General Administrativo Económico Datos Fiscales Agrupaciones Imputación Pago Otros Datos

Datos asociados

Incorporado a Costes

LXXI - ECONÓMICO, Sis... JUSTIFICANTES DEL GA... Consulta Justificantes de... Consulta Paramétrica de ... Justificante del gasto

14:55

C. LÍNEAS

Para separar el gasto por conceptos, diferentes bases imponibles, etc.

Pestaña General:

Marcad la casilla “Detallar por líneas”

Indicad número de líneas

Pestaña Económico: Introducir líneas

Podemos añadir, editar o eliminar líneas

Dentro de cada línea introduciremos los datos económicos y fiscales. Al salir, cotejaremos los totales de la pestaña “Económico” con la factura.

C. LÍNEAS

Pestaña Económico: Introducir líneas

Podemos añadir, editar o eliminar líneas

Dentro de cada línea introduciremos los datos económicos y fiscales.

Cada línea contiene apartados

Al salir, cotejaremos los totales de la pestaña “Económico” con la factura.

Window: cisse - cisse.umhnet.es:4125 - Conexión a Escritorio remoto
 Title: Consulta Paramétrica de Justificantes del Gasto

General Administración Ayuda

Oficina de Cooperación Universitaria

Selec.	Nº reg. justific.	Descripción	Nif Proveedor	Nombre Proveedor
<input checked="" type="checkbox"/>	2011/00000000005	Justificante del gasto		EFEBVRE, S.A.
<input checked="" type="checkbox"/>	2011/00000000007	General Administración Ayuda		RSITARIA D'INV
<input checked="" type="checkbox"/>	2011/00000000007			
<input checked="" type="checkbox"/>	2011/00000000021			
<input checked="" type="checkbox"/>	2011/00000000023			
<input checked="" type="checkbox"/>	2011/000000000206			
<input checked="" type="checkbox"/>	2011/00000000278			
<input checked="" type="checkbox"/>	2011/00000000344			
<input checked="" type="checkbox"/>	2011/00000000405			
<input checked="" type="checkbox"/>	2011/00000000406			
<input checked="" type="checkbox"/>	2011/00000000536			
<input checked="" type="checkbox"/>	2011/00000000611			
<input checked="" type="checkbox"/>	2011/00000000789			
<input checked="" type="checkbox"/>	2011/00000000851			
<input checked="" type="checkbox"/>	2011/00000000930			
<input checked="" type="checkbox"/>	2011/00000000930			
<input checked="" type="checkbox"/>	2011/00000000935			
<input checked="" type="checkbox"/>	2011/00000000936			
<input checked="" type="checkbox"/>	2011/00000000936			
<input checked="" type="checkbox"/>	2011/00000000936			
<input checked="" type="checkbox"/>	2011/00000000946			
<input checked="" type="checkbox"/>	2011/00000001143			
<input checked="" type="checkbox"/>	2011/00000001261			
<input checked="" type="checkbox"/>	2011/00000001306			
<input checked="" type="checkbox"/>	2011/00000001358			
<input checked="" type="checkbox"/>	2011/00000001359			
<input checked="" type="checkbox"/>	2011/00000001367			
<input checked="" type="checkbox"/>	2011/00000001368			
<input checked="" type="checkbox"/>	2011/00000001465			
<input checked="" type="checkbox"/>	2011/00000001571			
<input checked="" type="checkbox"/>	2011/00000001742			
<input checked="" type="checkbox"/>	2011/00000001745			
<input checked="" type="checkbox"/>	2011/000000017461	Intereses de demora ctro gto AMJD06 Pro	528005680	MINISTERIO DE CIENCIA E INNOVACIÓN
<input checked="" type="checkbox"/>	2011/000000019729	Regularización de intereses generados po	54611001A	GENERALITAT VALENCIANA
<input checked="" type="checkbox"/>	2011/000000019992	Reunión del servicio con el Vicerrector	B54284773	EL ANTOJITO
<input checked="" type="checkbox"/>	2011/000000020769	PRACTICAS JULIO	486384991	CASTILLO GAS MARIA MONSEBBATE

Elementos: General Administrativo Económico Datos Fiscales Agrupaciones Imputación Pago Otros Datos

Consultar Líneas Nº unidades a las que hace referencia el justificante:

Importe principal a introducir

Importe neto
 Importe total
 Importe bruto

Importaciones

Importe bruto	127,05
<input checked="" type="radio"/> Importe recargo	0,00
<input checked="" type="radio"/> Importe descuento	0,00
Importe neto	127,05
<input type="radio"/> Importe IVA	12,99
Importe total	140,04
<input type="radio"/> Imp. Rtn. IRPF	0,00
<input type="radio"/> Imp. Rtn IVA Intrac.	0,00
<input type="radio"/> Imp. Otra Retención	0,00
Importe Retención	0,00
Líquido a pagar:	140,04
IVA deducible	0,91

Taskbar: UXXI - ECONÓMICO, Sis... JUSTIFICANTES DEL GA... Consulta Justificantes de... Consulta Paramétrica de ... Justificante del gasto 15:04

Consulta Paramétrica de Justificantes del Gasto

General Administración Ayuda

Oficina de Cooperación Universitaria

Selecc.	Nº reg. justific.	Descripción	Nif Proveedor	Nombre Proveedor
<input checked="" type="checkbox"/>	2011/000000000005	Justificante del gasto		EFEBVRE, S.A.
<input checked="" type="checkbox"/>	2011/000000000007	General Administración Ayuda		RSITAPIA D'INV
<input checked="" type="checkbox"/>	2011/000000000007			
<input checked="" type="checkbox"/>	2011/000000000021			
<input checked="" type="checkbox"/>	2011/000000000123			
<input checked="" type="checkbox"/>	2011/000000000206			
<input checked="" type="checkbox"/>	2011/000000000278			
<input checked="" type="checkbox"/>	2011/000000000344			
<input checked="" type="checkbox"/>	2011/000000000405			
<input checked="" type="checkbox"/>	2011/000000000406			
<input checked="" type="checkbox"/>	2011/000000000536			
<input checked="" type="checkbox"/>	2011/000000000611			
<input checked="" type="checkbox"/>	2011/000000000789			
<input checked="" type="checkbox"/>	2011/000000000851			
<input checked="" type="checkbox"/>	2011/000000000930			
<input checked="" type="checkbox"/>	2011/000000000930			
<input checked="" type="checkbox"/>	2011/000000000935			
<input checked="" type="checkbox"/>	2011/000000000935			
<input checked="" type="checkbox"/>	2011/000000000936			
<input checked="" type="checkbox"/>	2011/000000000936			
<input checked="" type="checkbox"/>	2011/000000000936			
<input checked="" type="checkbox"/>	2011/000000000936			
<input checked="" type="checkbox"/>	2011/000000000945			
<input checked="" type="checkbox"/>	2011/000000001143			
<input checked="" type="checkbox"/>	2011/000000001251			
<input checked="" type="checkbox"/>	2011/000000001306			
<input checked="" type="checkbox"/>	2011/000000001359			
<input checked="" type="checkbox"/>	2011/000000001359			
<input checked="" type="checkbox"/>	2011/000000001367			
<input checked="" type="checkbox"/>	2011/000000001368			
<input checked="" type="checkbox"/>	2011/000000001465			
<input checked="" type="checkbox"/>	2011/000000001571			
<input checked="" type="checkbox"/>	2011/000000001742			
<input checked="" type="checkbox"/>	2011/000000001745			
<input checked="" type="checkbox"/>	2011/0000000017461	Intereses de demora ctro gto AMJD06. Pro	S28005680	MINISTERIO DE CIENCIA E INNOVACIÓN
<input checked="" type="checkbox"/>	2011/0000000019729	Regularización de intereses generados po	S4611001A	GENERALITAT VALENCIANA
<input checked="" type="checkbox"/>	2011/0000000019992	Reunión del servicio con el Vicerrector	B54284773	EL ANTOJITO
<input checked="" type="checkbox"/>	2011/0000000020769	PRÁCTICAS JULIO	A96394991	CASTILLO GAS. MARIA MONSEBBATE

Elementos

General Administrativo Económico Datos Fiscales Agrupaciones Imputación Pago Otros Datos

Líneas del justificante de gasto Nº 2011/000000002064

Líneas del justificante

Nº	Descripción	Neto	IVA	Total
1	AGUIA	98,77	7,90	106,67
2	CUOTA	28,28	5,09	33,37

Volver

Líquido a pagar: 140,04

IVA deducible: 0,91

UXXI - ECONÓMICO. Sis... JUSTIFICANTES DEL GA... Consulta Justificantes de... Consulta Paramétrica de ... Justificante del gasto 15:05

Windows title bar: cisme - cisme.umhnet.es:4125 - Conexión a Escritorio remoto

Application title bar: Consulta Paramétrica de Justificantes del Gasto

Menu: General Administración Ayuda

Toolbar: [Icons]

Logo: Oficina de Cooperación Universitaria

Selec.	Nº reg. justific.	Descripción	Nif Proveedor	Nombre Proveedor
<input checked="" type="checkbox"/>	2011/00000000005	Líneas del justificante de gasto Nº 2011/000000002064		
<input checked="" type="checkbox"/>	2011/00000000007			EFEBVRE, S.A.
<input checked="" type="checkbox"/>	2011/00000000007			RSITARIA D'INV
<input checked="" type="checkbox"/>	2011/00000000021			
<input checked="" type="checkbox"/>	2011/00000000123			
<input checked="" type="checkbox"/>	2011/00000000206			
<input checked="" type="checkbox"/>	2011/00000000278			
<input checked="" type="checkbox"/>	2011/00000000344			
<input checked="" type="checkbox"/>	2011/00000000405			
<input checked="" type="checkbox"/>	2011/00000000406			
<input checked="" type="checkbox"/>	2011/00000000536			
<input checked="" type="checkbox"/>	2011/00000000611			
<input checked="" type="checkbox"/>	2011/00000000789			
<input checked="" type="checkbox"/>	2011/00000000851			
<input checked="" type="checkbox"/>	2011/00000000930			
<input checked="" type="checkbox"/>	2011/00000000930			
<input checked="" type="checkbox"/>	2011/00000000935			
<input checked="" type="checkbox"/>	2011/00000000935			
<input checked="" type="checkbox"/>	2011/00000000936			
<input checked="" type="checkbox"/>	2011/00000000936			
<input checked="" type="checkbox"/>	2011/00000000936			
<input checked="" type="checkbox"/>	2011/00000000936			
<input checked="" type="checkbox"/>	2011/00000000945			
<input checked="" type="checkbox"/>	2011/00000001143			
<input checked="" type="checkbox"/>	2011/00000001261			
<input checked="" type="checkbox"/>	2011/00000001306			
<input checked="" type="checkbox"/>	2011/00000001358			
<input checked="" type="checkbox"/>	2011/00000001359			
<input checked="" type="checkbox"/>	2011/00000001367			
<input checked="" type="checkbox"/>	2011/00000001368			
<input checked="" type="checkbox"/>	2011/00000001465			
<input checked="" type="checkbox"/>	2011/00000001571			
<input checked="" type="checkbox"/>	2011/00000001742			
<input checked="" type="checkbox"/>	2011/00000001745			
<input checked="" type="checkbox"/>	2011/00000001746			
<input checked="" type="checkbox"/>	2011/000000019729	Intereses de demora ctro gto AMJD06 Pro	52800568D	MINISTERIO DE CIENCIA E INNOVACIÓN
<input checked="" type="checkbox"/>	2011/000000019992	Regularización de intereses generados po	54611001A	GENERALITAT VALENCIANA
<input checked="" type="checkbox"/>	2011/000000020769	Reunión del servicio con el Vicerector	B54284773	EL ANTOJITO
<input checked="" type="checkbox"/>	2011/000000020769	PRACTICAS JULIO	48638499L	CASTILLO GAS MARIA MONSEBBATE

Modal window: **Líneas del justificante de gasto Nº 2011/000000002064**

Buttons: Datos Económicos, Datos Fiscales

Buttons: Intracomunitarios, Otros Modelos, Declaraciones

Casilla del modelo 347

Clave:

Operación modelo 347: Arrendamiento

Casilla del modelo 190

Clave:

Subclave:

Casilla del modelo 296

Clave:

Subclave:

Casilla del modelo 180

Retribuciones

Dinerarias	Percepción íntegra	Retenciones practicadas
	<input type="text" value="0,00"/>	<input type="text" value="0,00"/>
Especie	Valoración	Ing. a cuenta efectuados
	<input type="text" value="0,00"/>	<input type="text" value="0,00"/>
		Ing. a cuenta repercutidos
		<input type="text" value="0,00"/>

Atrasos

Ejercicio devengo	Reducciones	Gastos deducibles
<input type="text"/>	<input type="text" value="0"/>	<input type="text" value="0"/>

Buttons: Aceptar, Cancelar

Taskbar: LXXI - ECONÓMICO, Sis... JUSTIFICANTES DEL GA... Consulta Justificantes de... Consulta Paramétrica de ... Justificante del gasto 15:05

D. AGRUPACIÓN DEL GASTO

Para agrupar gastos por clasificaciones que no nos da la aplicación

Ejemplo: En un departamento para controlar el presupuesto asignado a cada área o a cada profesor

En el justificante buscaremos la que nos interesa y le asignamos un importe.

¡OJO! Cuando superamos la cantidad que tenía inicialmente asignada, nos avisará, pero en cualquier caso nos dejará seguir: no es vinculante.

Para añadir, editar o borrar agrupaciones del gasto:

Administración ➡ Gestión de Tablas ➡ Agrupaciones del Gasto

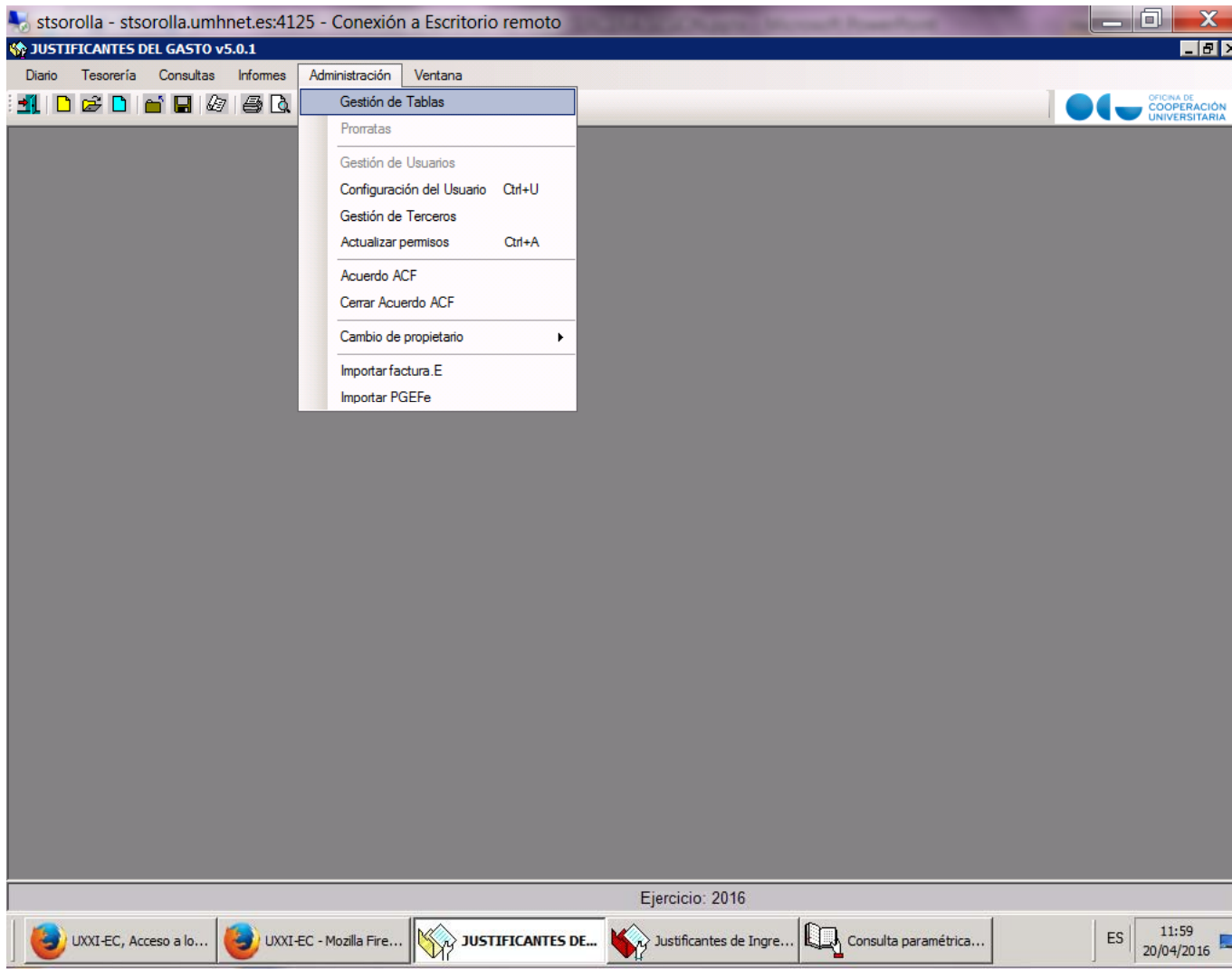

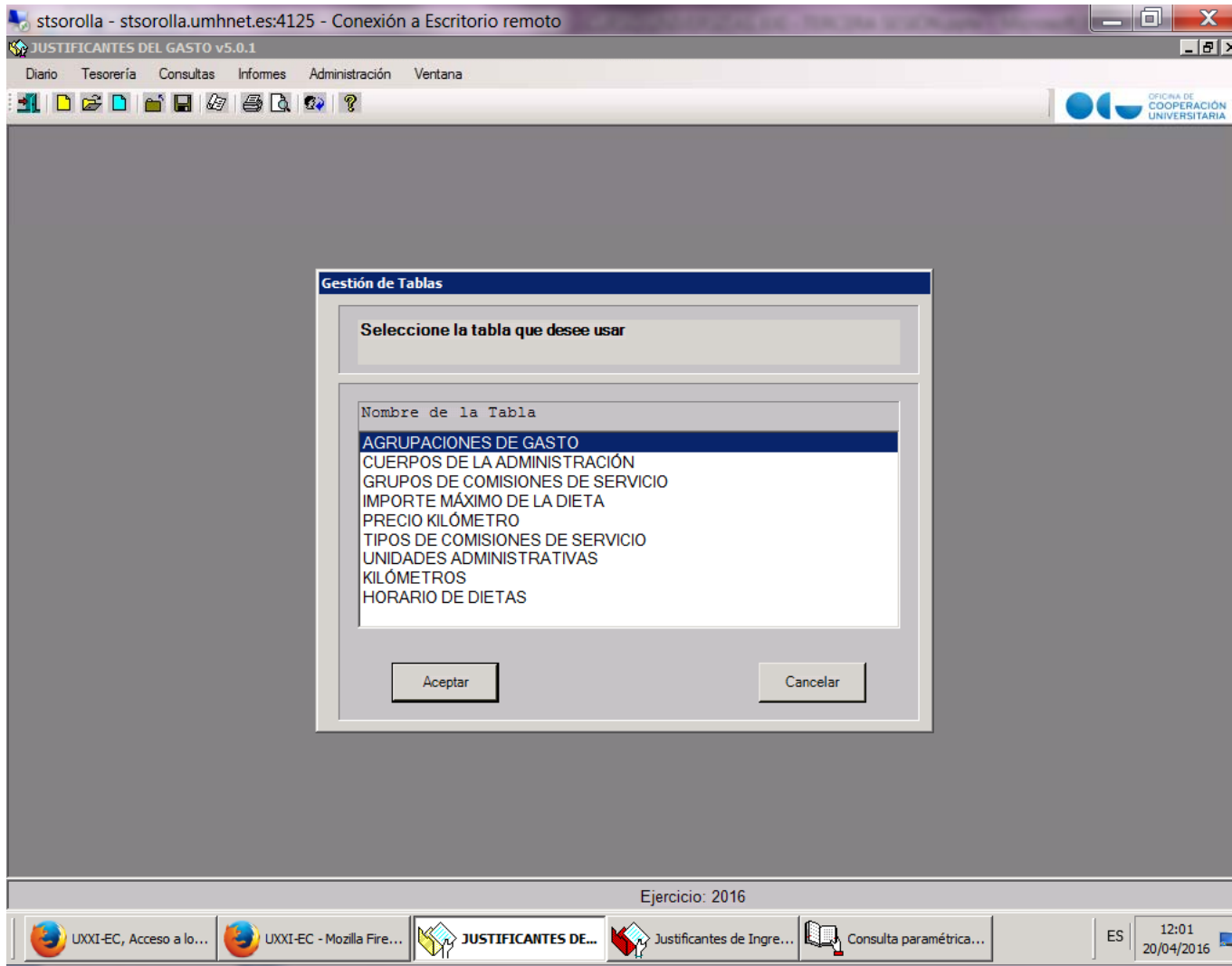

stsorolla - stsorolla.umhnet.es:4125 - Conexión a Escritorio remoto

JUSTIFICANTES DEL GASTO v5.0.1

Diano Tesorería Consultas Infomes Administración Ventana

OFICINA DE COOPERACIÓN UNIVERSITARIA

Gestión de Tablas Generales - Agrupaciones del Gasto

Opciones de búsqueda

Ejercicio Código Búsqueda exacta

Descripción

Abreviatura Grupo usuarios:

Captura de datos

Ejercicio Código

Descripción

Abreviatura Importe Asignado

Ejercicio	Código	Descripción	Importe
-----------	--------	-------------	---------

Ejercicio: 2016

UXXI-EC, Acceso a... UXXI-EC - Mozilla ... JUSTIFICANTES D... Justificantes de In... Consulta parametr... Gestión de Tabl... ES 12:02 20/04/2016

F. ACF

Para elaborar el justificante la única diferencia es que en la pestaña “Administrativo” seleccionaremos “Anticipo de Caja Fija”.

En los justificantes de Caja Fija el responsable de la/s partida/s presupuestaria firmará su autorización en la hoja que contiene las imputaciones.

cisme - cisme.umhnet.es:4125 - Conexión a Escritorio remoto
 Consulta Paramétrica de Justificantes del Gasto

General Administración Ayuda

Oficina de Cooperación Universitaria

Selec.	Nº reg. justific.	Descripción	Nif Proveedor	Nombre Proveedor
<input checked="" type="checkbox"/>	2011/00000000405	Justificante del gasto		
<input checked="" type="checkbox"/>	2011/00000000406	General Administración Ayuda		
<input checked="" type="checkbox"/>	2011/00000000611			
<input checked="" type="checkbox"/>	2011/00000000851			
Totales:				

E/elementos

General Administrativo Económico Datos Fiscales Agrupaciones Imputación Pago Otros Datos

Tipo de Pago

Pago directo
 Anticipo de caja fija
 Pago a justificar

Fecha de entrada en el Registro: 28/02/2011
 Fecha de aprobación: 28/02/2011

Acuerdo de ACF
 ... 2011/1300 ACF CAMPUS DE ELCHE

Libramiento asociado
 ...

Unidad administrativa que solicita la compra/servicio
 ...

Unidad administrativa que conforma la factura
 ...

LXXI - ECONÓMICO, Sis... JUSTIFICANTES DEL GA... Consulta Justificantes de... Consulta Paramétrica de ... Justificante del gasto 15:09

Hoja de imputaciones:

cisne - cisne.umhnet.es:4125 - Conexión a Escritorio remoto
 Presentación Preliminar - Operación nº 2011/00006827

Página 1/1



OPERACIONES

Nº Registro 2011/00006827

DATOS GENERALES

Descripción:
 BILLETE DE AVIÓN POR ASISTENCIA AJORNADA SO BREO BETÓN EDO NÓMICA Y JUSTIFICACIÓN DE
 SUBVENCIÓNES EN MADRID
 Fecha de la operación: 23/10/2011
 Clase Operación: IA Imputación por ACF Tipo: ACF
 Nº Libramiento:

DATOS DE TEBORERA

No. Justificante de Gasto:
 2011/00006827 BILLETE DE AVIÓN POR ASISTENCIA AJORNADA SO BREO BETÓN EDO NÓMICA Y
 JUSTIFICACIÓN DE SUBVENCIÓNES EN MADRID
 N.I.F. - C.I.F. Adversario:
 A1000810 HALCON VIVIENDAS
 N.I.F. - C.I.F. Operación:

Importe: 163,36

IMPUTACIONES

Importe imputar	I.V.A. Deducible	Importe base
163,36	0,68	0,00
Tipo Imputación: ACF		

APLICACIONES

GRUPO	FUNCIONAL	ECONÓMICA	IMPORTE
1401	120	23100	163,36

I.V.A. Deducible

GRUPO	DESCRIBICIÓN	IMPORTE
16001	16001	0,68

*Impreso en Date Usuario: OPERADOR Grupo: GASTO FUS Fecha: 16/10/2011 09:51:01 Empresa: UMH - ECONÓMICOS 9926

Zoom

LXXI - ECONÓMICO ... JUSTIFICANTES DEL G... Consulta Justificantes ... Consulta Paramétrica ... Justificante del gasto Presentación Prelim... 15:10

Finalmente repasamos todos los datos antes de pasar a la firma:

Presentación Preliminar - Justificante de gasto nº 2011/00000004068

Página 1/3

JUSTIFICANTES DE GASTO

Nº Registro **2011/00000004068**

DATOS GENERALES

De conformidad con el artículo 17.1 del Real Decreto 1613/2007, de 13 de diciembre, por el que se aprueba el Reglamento de desarrollo de la Ley 17/2003, de 26 de noviembre, de acceso a la información pública, se hace pública la siguiente información:

Fecha Emisión: 26/11/2010 Municipio Emisión: ...

Nº F.º CLP. Asociado: A10000510 HALCON V PUEBOS

Nº F.º CLP. Cuadrante: ...

Nº Serie: Nº Justificante Asociado: 11000015526 Caracter. J. Gasto: original

Fecha de emisión de duplicado: ...

Nº Registro: Contrato Asociado: ...

DATOS ADMINISTRATIVOS

Unidad Administrativa que solicita la compra/servicio: ...

Unidad Administrativa que consume la factura: ...

Fecha Registro: 23/02/2011 Fecha Aprobación: 23/02/2011 Lec.º Neg.º: ACF Antidpo00ab Hls

Nº Adiantos Asociado: ...

Fecha de Pago: 03/03/2011 Fecha de Inscripción: 23/02/2011 Nº Cuenta Justificante: 2011/00000000

Nº Documento Contable: 2011000001351 Letramiento Asociado: ...

Nº Expediente: ...

DATOS ECONÓMICOS TOTALES

Fecha Inscr. 23/02/2011		Fecha Inscr. 23/02/2011		Nº Unidades 1		Nº Líneas 3		
Importe Bruto	% Ict.	Importe Descuento	% Ict.	Importe Base	% Ict.	Importe Base	% Ict.	
164,26	0,00	0,00	0,00	0,00	0,00	0,00	0,00	
Importe Neto	% I.V.A.	Importe I.V.A.	Importe Base	Ict.	Importe Neto			
164,26	0,00	9,66			164,26			
Importe I.V.A. deducible	% Ict.	Importe Ict.	% Ict.	Importe Ict.	% Ict.	Importe Ict.	% Ict.	
0,00	0,00	0,00	0,00	0,00	0,00	0,00	0,00	
% Ict. IVA Intec. Imp. IVA Intec.	% Ict. IVA Intec. Imp. IVA Intec.	% Ict. IVA Intec. Imp. IVA Intec.	% Ict. IVA Intec. Imp. IVA Intec.	% Ict. IVA Intec. Imp. IVA Intec.	% Ict. IVA Intec. Imp. IVA Intec.	% Ict. IVA Intec. Imp. IVA Intec.	% Ict. IVA Intec. Imp. IVA Intec.	
0,00	0,00	0,00	0,00	0,00	0,00	0,00	0,00	
							Importe Dado a Pagar	
							164,04	

* Importe de Error

Último BOP: 09/02/2014 Fecha: 11/02/2014 Fecha: 11/02/2014

Zoom

LXXI - ECONÓMI... JUSTIFICANTES D... Consulta Justifica... Consulta Paramét... Justificante del ga... Presentación Pr... Presentación Preli... 15:11

F. FACTURA ELECTRÓNICA

CONCEPTO:

- Documento tributario generado por medios informáticos en formato electrónico, que reemplaza al documento físico en papel, pero que conserva el mismo valor legal con unas condiciones de seguridad no observadas en la factura en papel
- Estarán firmadas con firma electrónica avanzada basada en certificado reconocido: garantía del **origen e integridad** del contenido
- Debe cumplir los mismos requisitos y venir cumplimentada en los mismos términos que la factura en papel

ÁMBITO DE APLICACIÓN

Todos los proveedores de bienes y servicios que emitan facturas a las Administraciones Públicas, podrán expedir factura electrónica.

F. FACTURA ELECTRÓNICA

ESTÁN OBLIGADOS A SU USO:

- a) Sociedades anónimas
- b) Sociedades responsabilidad limitada
- c) Personas jurídicas y entidades sin personalidad jurídica que carezcan de nacionalidad española
- d) Establecimientos permanentes y sucursales de entidades no residentes en territorio español, según LGT
- e) Uniones temporales de empresas
- f) Agrupación de interés económico, Fondo pensiones, etc.

Se excluye reglamentariamente de la obligación de facturar electrónicamente a las facturas de hasta 5.000€

F. FACTURA ELECTRÓNICA

VENTAJAS:

- *Ahorro de costes.*
- *Obtención de información en tiempo real*
- *Protege a los proveedores al quedar reflejada la fecha de presentación*
- *Reducción de tiempos de gestión*
- *Ventajas medio ambiente*
- *Mayor control*

Directorio Común de Organismos Públicos, Oficinas Asociadas y Unidades de Gestión Económica Presupuestaria (DIR3)

- El Directorio Común se concibe como un Inventario de información sobre la estructura de la Administración Pública
- Relación de organismos públicos, oficinas asociadas y unidades de gestión económica-presupuestaria.

Mediante estos códigos, se produce la integración con el Punto General de Entrada de Facturas Electrónicas (FACe PGEFe).

¿QUÉ UNIDADES DEBE DAR DE ALTA UN ORGANISMO PARA RECIBIR FACTURAS ELECTRÓNICAS A TRAVÉS DE FACE?

El organismo debe dar de alta las oficinas contables, los órganos gestores y las unidades de tramitación de la facturación de dicho organismo

¿QUÉ SE ENTIENDE POR OFICINA CONTABLE?

La unidad o unidades que tienen atribuida la función de contabilidad en el organismo y que también son competentes para la gestión del registro contable de facturas.

¿QUÉ SE ENTIENDE POR ÓRGANO GESTOR?

Centro directivo, delegación, subdelegación territorial u organismo de la AGE, Comunidad Autónoma o Entidad Local al que corresponda la competencia sobre la aprobación del expediente de gasto.

¿QUÉ SE ENTIENDE POR UNIDAD TRAMITADORA?

Órgano administrativo al que corresponda la tramitación de los expedientes, sin perjuicio de a quien competa su aprobación.

En la UMH:

Oficina contable: La UMH

Órganos Gestores: Los competentes para la aprobación del gasto (orgánicas del Presupuesto UMH)

Unidad Tramitadora: Responsables de tramitar los expedientes (la agrupación de las Gestores del Presupuesto en UXXI-EC)

Órgano Proponente: Opcional y libre en cuanto a su contenido

“Órgano proponente”

La utilización de este código opcional puede ser interesante cuando hay más de un Administrador en un mismo Centro Gestor; por ejemplo: los Institutos y Departamentos de la Universidad.

El código es libre en cuanto a su contenido; sustituye al dato de “persona de contacto” (profesor/investigador, etc.)

Quién realice el encargo deberá facilitar al proveedor esta información adicional para que este lo incluya en su apartado correspondiente cuando registre la factura electrónica.

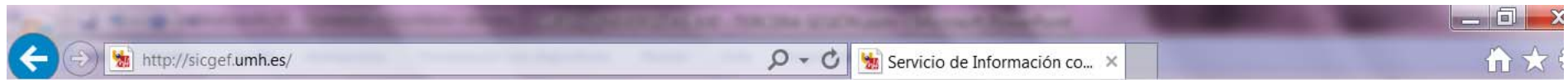

Servicio de Información contable, gestión económica y financiera
 Universidad Miguel Hernández de Elche

Presentación | Información Contable y Fiscal | Gestión Financiera | Servicios Económicos Empresas y Profesionales | Novedades |

Eventos / Esde
 « mar

L	M	X					
4	5	6					
11	12	13					
18	19	20	21	22	23	24	
25	26	27	28	29	30		

- Institucional
- Apoyo a la gestión
- Normativa de Gestión
- Formularios
- Legislación
- Gastos
- Ingresos
- Fiscal
- Facturas Electrónicas

Información Contable: Organizar y mantener nuestro Sistema de Información Contable y garantizar el cumplimiento de las obligaciones en materia de contabilidad, fiscalidad y de rendición de cuentas; así como atender las necesidades de información de los órganos de gobierno, de los responsables presupuestarios y de terceros.

NUESTRAS ÁREAS:

Este blog pretende convertirse en un instrumento de información, gestión y un cauce facilitador para la comunicación con todas las personas tanto físicas como jurídicas que tengan o puedan tener relaciones con este servicio (*).

(*) Determinados contenidos son de acceso restringido a personal de la umh. Debe **iniciar sesión** para poder visualizar esa información.

 lunes, 2 de noviembre de 2015

Servicio de Información contable, gestión económica y financiera
 Ed. Rectorado y Consejo Social
 Avda. de la Universidad, s/n
 03202 Elche
 (Alicante)

http://sicgef.umh.es/informacion-contable/apoyo-a-la-gestion/facturas-electronicas/



PUNTO GENERAL DE ENTRADA (PGEFe)

El Punto General de Entrada de Facturas electrónicas es aquel a través del cual los proveedores enviarán todas las facturas que en formato electrónico tengan como destinatario a la Administración General del Estado o aquellas entidades, entes y organismos vinculados que hayan formalizado el oportuno convenio de adhesión.

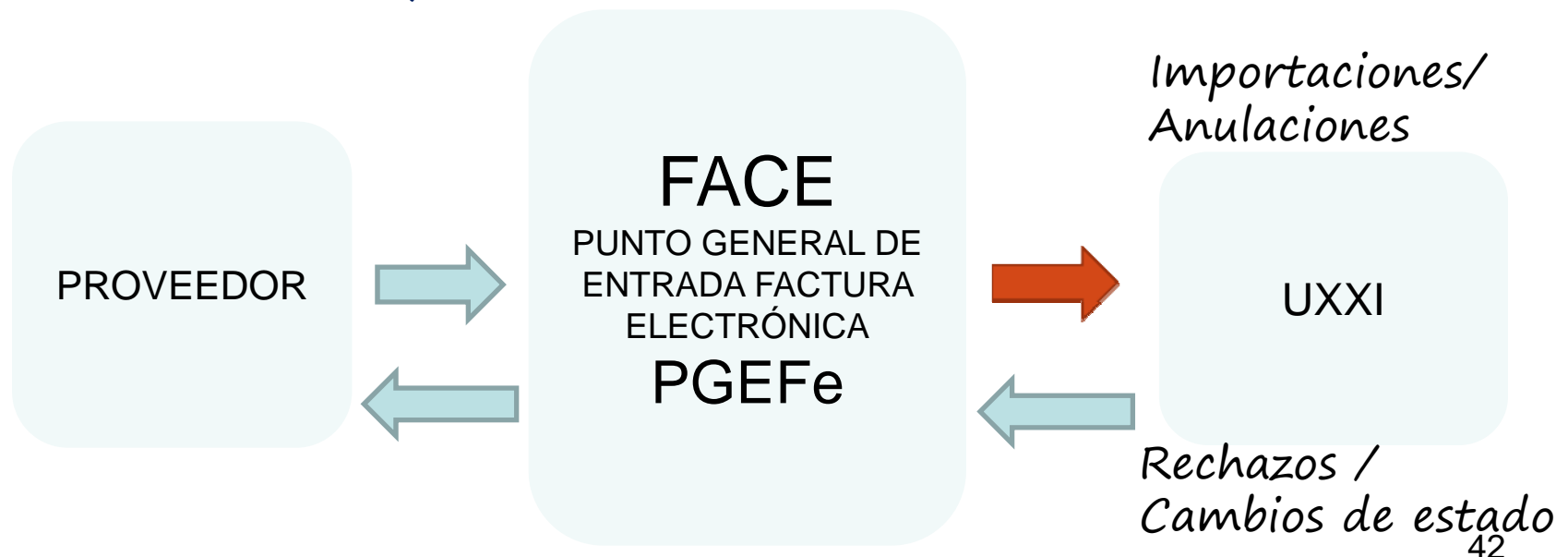

Consultas: Desde el módulo JG, Consulta paramétrica extendida

Consulta Justificantes de Gasto (Selección)

Fiscales | Inclusión M. Fiscales | Datos de Pago | Investigación | Selección y Ordenación
 Datos Gen. 1/2 | Datos Gen. 2/2 | Datos Asoc. 1/2 | Datos Asoc. 2/2 | Aplicaciones | Importes

Nº Factura Proveedor
 Nº Serie:
 Nº Factura:

Nº Justificante Gasto
 Desde: Hasta:

Ejercicio **Grupo del usuario**

Asociado a factura
 Normal Simplificada sin NIF de la Univer. Simplificada con NIF de la Univer.

Acuerdo de ACF **Usuario** **Estado del Justific.**

Fecha de Emisión Desde: Hasta:
Fecha Ent. Reg. Admin. Desde: Hasta:
Fecha Ent. Reg. Cont. Desde: Hasta:

Fecha de Conformidad Desde: Hasta:
 Fecha de Imputación Desde: Hasta:
 Fecha de Pago Desde: Hasta:

NIF del Proveedor Búsq. Exacta Del

Cesionario Búsq. Exacta Del

Aceptar Cancelar Guardar Recuperar

Consultas:

Consulta Justificantes de Gasto (Selección)

Fiscales | Inclusión M. Fiscales | Datos de Pago | Investigación | Selección y Ordenación
Datos Gen. 1/2 | Datos Gen. 2/2 | Datos Asoc. 1/2 | Datos Asoc. 2/2 | Aplicaciones | Importes

PGEFe
Núm. Asiento Registral:

Fecha de Anulación
Desde:
Hasta:

Fecha de Rechazo
Desde:
Hasta:

Unidades Gestoras

Oficina Contable:

Órgano Gestor:

Unidad Tramitadora:

Órgano Proponente:

Aceptar Cancelar Guardar Recuperar

Consultas: Resultado

Consulta Paramétrica de Justificantes del Gasto

General Administración Ayuda



Selecc.	Nº reg. justific.	Descripción	Importe IVA Deducible	Nif Proveedor	Tipo pago
<input checked="" type="checkbox"/>	2015/000000011762	Factura proveniente del Punto General de	0,00	B03362621	PD
Totales:			0,00		

Justificante del gasto

General Administración Ayuda

Pago Otros Datos Investigación Elementos Documentación

General Administrativo Económico Datos Fiscales Agrupaciones Imputación

Número de registro justificante: 2015/000000011762

Descripción Factura proveniente del Punto General de Entrada de Facturas Electrónicas

Fecha emisión 13/02/2015 RECC

N.I.F. / C.I.F. B03362621 Del: 0 AKRALAB SL

Número serie : AKR150 Número justificante / factura 1100

Municipio emisión:

Carácter justificante del gasto

Original Factura Agente de aduanas:
 Duplicado Razón emisión duplicado:
 Cargo Interno Cargo interno:
 Interno
 Agente de aduanas Factura de la compra:

Abonar / Rect. Negativa Ver Abonos / Rect. Negativas

Asociado a factura
 Normal Histórico
 Simplificada sin NIF de la Universidad PGEFE
 Simplificada con NIF de la Universidad

Detallar por líneas

Nº líneas: 1

Justificante del gasto

General Administración Ayuda

Pago	Otros Datos	Investigación	Elementos	Documentación
General	Administrativo	Económico	Datos Fiscales	Agrupaciones
				Imputación

Tipo de Pago

Pago directo
 Anticipo de caja fija
 Pago a justificar

Núm. Asiento Registral: 201501183305

Fecha de entrada en el registro administrativo 28/05/2015
 Hora de entrada en el registro administrativo 13:33:11
 Fecha de entrada en el registro contable 28/05/2015
 Fecha de conformidad
 Fecha de anulación
 Fecha de rechazo
 Motivo de rechazo
 Fecha inicio plazo pago 28/05/2015
 Plazo legal de pago 30

Acuerdo de ACF

Libramiento asociado

Unidad administrativa que solicita la compra/servicio

Unidad administrativa que conforma la factura

Unidades Gestoras

Oficina Contable:	U05500001	UNIVERSIDAD MIGUEL HERNÁNDEZ DE ELCHE
Órgano Gestor:	U05500092	
Unidad Tramitadora:	GE0002099	GESTORES PRESUPUESTO
Órgano Proponente:	1	PRACTICAS

Justificante del gasto

General Administración Ayuda

Pago Otros Datos Investigación Elementos Documentación

General Administrativo Económico Datos Fiscales Agrupaciones Imputación

Introducir Líneas Nº unidades a las que hace referencia el justificante: 1

Importe principal a introducir

Importe neto
 Importe total
 Importe bruto

Importaciones

Inv. del Sujeto Pasivo

Importe bruto	48,00
<input checked="" type="radio"/> Importe recargo	0,00
<input checked="" type="radio"/> Importe descuento	0,00
<hr/>	
Importe neto	48,00
<input checked="" type="radio"/> Importe IVA	10,08
Importe total	58,08
<hr/>	
<input type="radio"/> Imp. Rtn. IRPF	0,00
<input type="radio"/> Imp. Rtn IVA Intrac	0,00
<input type="radio"/> Imp. Otra Retención	0,00
Importe Retención	0,00
Líquido a pagar	58,08
<hr/>	
IVA deducible	0,00

Justificante del gasto

General Administración Ayuda

Pago Otros Datos Investigación Elementos Documentación
 General Administrativo Económico Datos Fiscales Agrupaciones Imputación

Líneas del justificante de gasto Nº 2015/000000011762

Líneas del justificante

Nº	Descripción	Neto	IVA	Total
1	PLACA DE PETRI 90M/M ASEPTICA	48,00	10,08	58,08

Volver

Inv. del Sujeto Pasivo

Imp. Ad. IVA minorada	0,00
<input type="radio"/> Imp. Otra Retención	0,00
Importe Retención	0,00
Líquido a pagar	58,08
IVA deducible	0,00

Justificante del gasto

General Administración Ayuda

Líneas del justificante de gasto Nº 2015/000000011762

Ger Datos Económicos Datos Fiscales

Intracomunitarios Otros Modelos Declaraciones

Casilla del modelo 347/340
 Clave
 Operación modelo 347 : Arrendamiento

Casilla del modelo 190
 Clave
 Subclave

Casilla del modelo 296
 Clave
 Subclave

Casilla del modelo 180 Inmueble :

Retribuciones

Dinerarias	Percepción íntegra 0,00	Retenciones practicadas 0,00	
Especie	Valoración 0,00	Ing. a cuenta efectuados 0,00	Ing. a cuenta repercutidos 0,00

Atrasos

Ejercicio devengo <input type="text"/>	Reducciones <input type="text" value="0"/>	Gastos deducibles <input type="text" value="0"/>
---	---	---

Justificante del gasto

General Administración Ayuda

General Administrativo Económico Datos Fiscales Agrupaciones Imputación
 Pago Otros Datos Investigación Elementos Documentación

Archivos Adjuntos

Selecc.	Nombre	Descripción	Usuario
<input checked="" type="checkbox"/>	AKR1501100_xsig	Factura proveniente del Punto General de E	IPP98

Formato del volcado de datos desde FACe

DATOS GENERALES DE LA FACTURA								
CIF/NIF del Emisor: ESB03362621			Serie: AKR150		Número de Factura: 1100			
Emisor (nombre, dirección?) Persona Jurídica Residente AKRALAB, S.L.			Fecha de Emisión: 2015-02-13		Clase de factura: 00			
			Fecha Operación: 2015-02-13					
Datos de contacto:			CIF/NIF del Receptor ESQ5350015C					
			Receptor (nombre, dirección?) Persona Jurídica Residente UMH INSTITUTO BIOINGENIERIA					
Divisa de pago: EUR			Órgano Gestor: U05500001					
			Oficina Contable: U05500092					
			Unidad Tramitadora: GE0002099					
			Órgano Proponente: 1 PRACTICAS					
			Núm. Expediente:					
DATOS ECONÓMICOS DE LA FACTURA								
Detalle								
Descripción	Cantidad (c)	Precio Unitario (pu)	Importe Total (it=c*pu)	Descuentos (d)	Recargos (r)	Importe Bruto (ib=it+d+r)	Impuestos Repercutidos (%)	Impuestos Retenidos (%)
PLACA DE PETRI 90MM ASEPTICA	1.0	48?	48?	?	?	48?	IVA: Impuesto sobre el valor añadido 21.00%	
Totales				Datos de pago			Información adicional	
Importe Bruto (IB)	48?			Forma de pago: 04				
Importe Descuentos (D)		?		Vencimiento: 2015-04-14				
Importe Recargos (R)		?		Cuenta:				
Importe Bruto antes de impuestos (IBX=IB-D+R)	48?			IBAN:				
Impuestos Repercutidos (IRP)		10,08?		ES1601280630500500008852				
Impuestos Retenidos (IRT)		0?		BIC-SWIFT:				
Total Factura (TF=IBX+IRP+IRT)	58,08?							
Subvenciones (S)		?						

Atención sobre el campo CIF y códigos DIR3: erróneos en este caso

DATOS GENERALES DE LA FACTURA								
CIF/NIF del Emisor: ESB03362621			Serie: AKR1500			Número de Factura: 2562		
Fecha de Emisión: 2015-03-27 Fecha Operación: 2015-03-27			Clase de factura: 00					
Emisor (nombre, dirección?) Persona Jurídica Residente AKRALAB, S.L.			CIF/NIF del Receptor ESQ2818002D			Receptor (nombre, dirección?) Persona Jurídica Residente UMH CSIC INSTITUTO DE NEUROCIENCIAS		
Datos de contacto:			Órgano Gestor: U05500001 Oficina Contable: U05500094 Unidad Tramitadora: GE0002099			Núm. Expediente:		
Divisa de pago: EUR								
DATOS ECONÓMICOS DE LA FACTURA								
Detalle								
Descripción	Cantida d (c)	Precio Unitario (pu)	Importe Total (it=c*pu)	Descuent os (d)	Recarg os (r)	Importe Bruto (ib=it+d+r)	Impuestos Repercutidos (%)	Impuestos Retenidos (%)
CAJA P/PORTA-OBJETOS COLOR NARANJA C/TAPA	10.0	4,965?	49,65?	7,446?	?	42,2?	IVA: Impuesto sobre el valor añadido 21.00%	
Totales				Datos de pago			Información adicional	
Importe Bruto (IB)	42,2?			Forma de pago: 04 Vencimiento: 2015-05-26 Cuenta: IBAN: ES5501280659030500001146 BIC-SWIFT:				
Importe Descuentos (D)		?						
Importe Recargos (R)		?						
Importe Bruto antes de impuestos (IBX=IB?D? R)	42,2?							
Impuestos Repercutidos (IRP)		8,86?						
Impuestos Retenidos (IRT)		0?						
Total Factura (TF=IBX+IRP?IRT)	51,06?							
Subvenciones (S)		?						

Factura rectificativa: Abonos

✓ Motivos de rectificación admitidos en UXXI actualmente:

-El proveedor nos ha cobrado de más-.

- Criterio de rectificación a introducir en el sistema: 02

Admite importe negativos

Genera un justificante en UXXI de abono que compensará al creado anteriormente

- ✓ **Sistema nº de serie-nº de factura:** Validación conjunta.

Se importarán justificantes con igual nº de factura y distinto de serie

- ✓ Solicitado a OCU un campo para añadir el **nº de pedido** en el visor

- ✓ **FACE no valida el CIF** – sólo recoge los datos que introduce el proveedor -.

Debemos seguir revisando este dato

- ✓ Opciones en la pestaña detalles del justificante:
Posibilidad de **añadir archivos** (por ejemplo el albarán)
- ✓ El campo **Órgano proponente** sólo aparece en el visor si ha sido informado previamente
- ✓ Se permite **importar una factura** con el mismo nº que otra importada anteriormente siempre que esta última esté anulada o rechazada
- ✓ Posibilidad de **editar el detalle de las líneas o de eliminar el detalle** y mantener únicamente los totales de la factura
- ✓ **Redondeos**: permite editar las líneas y ajustar a factura
- ✓ Posibilidad futura de parametrizar la mayor parte de los modelos fiscales:
Permitirá no informar este dato y no imprimir estas páginas.

F. CONSULTAS

UXXI permite realizar consultas de los justificantes que hemos grabado anteriormente:

- Paramétrica con selección de campos
- Paramétrica con selección de campos extendida (mucho más potente)

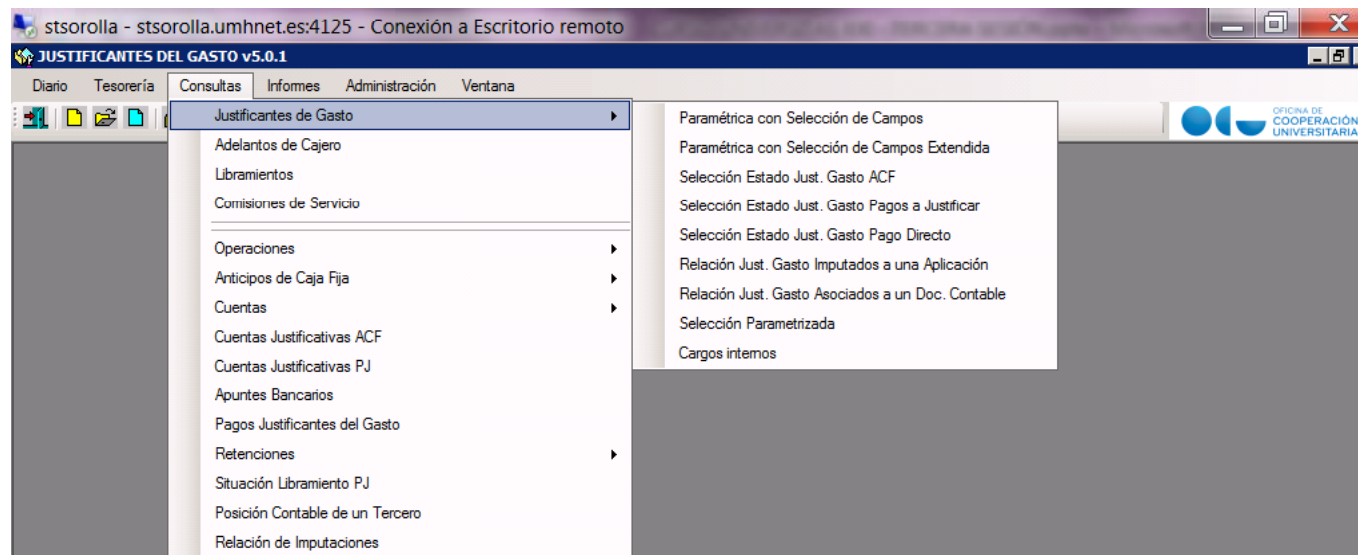

stSORolla - stSORolla.umhnet.es:4125 - Conexión a Escritorio remoto

JUSTIFICANTES DEL GASTO v5.0.1

Diario Tesorería Consultas Informes Administración Ventana

OFICINA DE COOPERACIÓN UNIVERSITARIA

Consulta Justificantes de Gasto (Selección)

Datos Generales | Datos Asociados | Otros Datos | Importes | Fiscales | Selección y Ordenación

Nº Factura Proveedor:

Nº Justificante Gasto: Desde: Hasta:

Grupo del usuario: Ejercicio: Usuario:

Acuerdo de ACF:

Tipo de Pago:

Fecha de Emisión: Desde: Hasta:

Fecha Ent. Reg. Admin.: Desde: Hasta:

Fecha de Conformidad: Desde: Hasta:

Fecha de Imputación: Desde: Hasta:

Fecha de Pago: Desde: Hasta:

Estado del Justificante:

NIF del Proveedor: Búsqueda: Exacta Del

Cesionario: Búsqueda: Exacta Del

Aceptar Cancelar Guardar Recuperar

Ejercicio: 2016

stsorolla - stsorolla.umhnet.es:4125 - Conexión a Escritorio remoto

JUSTIFICANTES DEL GASTO v5.0.1

Diario Tesorería Consultas Infomes Administración Ventana

OFICINA DE COOPERACIÓN UNIVERSITARIA

Consulta Justificantes de Gasto (Selección)

Fiscales | Inclusión M. Fiscales | Datos de Pago | Investigación | Selección y Ordenación
Datos Gen. 1/2 | Datos Gen. 2/2 | Datos Asoc. 1/2 | Datos Asoc. 2/2 | Aplicaciones | Importes

Nº Factura Proveedor
Nº Serie:
Nº Factura:

Nº Justificante Gasto
Desde: Hasta:

Ejercicio **Grupo del usuario**

Asociado a factura
 Normal Simplificada sin NIF de la Univer. Simplificada con NIF de la Univer.

Acuerdo de ACF **Usuario** **Estado del Justific.**

Fecha de Emisión Desde: Hasta:
Fecha Ent. Reg. Admin. Desde: Hasta:
Fecha Ent. Reg. Cont. Desde: Hasta:

Fecha de Conformidad Desde: Hasta:
 Fecha de Imputación Desde: Hasta:
 Fecha de Pago Desde: Hasta:

NIF del Proveedor Búsq. Exacta Del

Cesionario Búsq. Exacta Del

Aceptar Cancelar Guardar Recuperar

Ejercicio: 2016

Ejercicio 1:

El profesor de la UMH, A. Einstein ha comprado un ordenador a la empresa APP informática con número de CIF B53731154. Con los siguientes datos:

Número de factura: 201600025

Número de serie: UMH

Fecha emisión: 06/04/2016

Fecha recepción factura (por el profesor): 11/04/2016

Fecha que te entrega la factura el profesor: 19/04/2016

Fecha que imputas la factura: 20/04/2016

Importe factura: 1000 € + IVA (21%)

Prorrata: 0%

Partida presupuestaria: 7000 4220 24000

Realiza el justificante de gasto que harías, teniendo especial cuidado en las fechas

FIN